



Innovation that excites

NissanConnect サービス 申込書

スカイライン向け

NissanConnect サービス にご入会の方へ

- 「会員規約」をお読みいただき内容をご承諾の上、裏面記入例を参考に申し込み必要事項をご記入ください。
- 申込書内のお支払い方法を必ずご記入ください。※本サービスは有料課金サービスとなります。
- 記入漏れがないかをご確認後、カーライフアドバイザーにお渡しください。

申し込みからサービス開始までの流れ

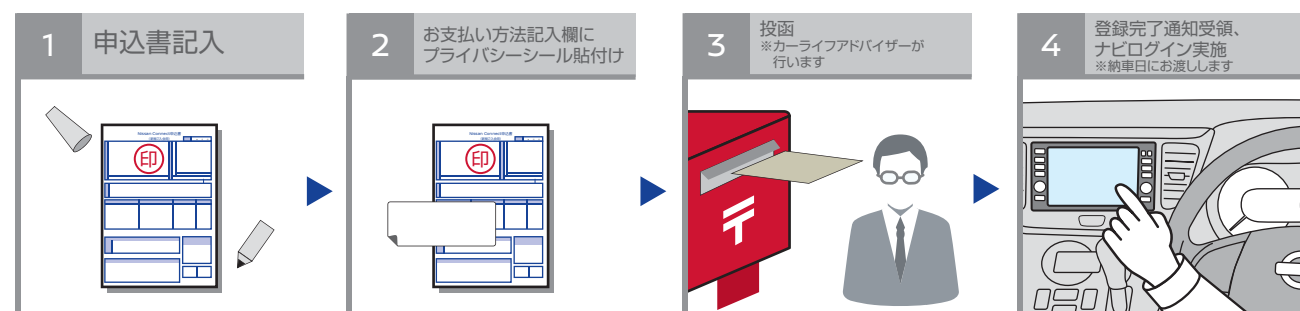

お問合せ

▶▶▶ NissanConnect お客様センター **0120-981-523** お問合せ時間 9:00~17:00 (年末年始を除く)

▶▶▶ NissanConnect 登録センター 〒120-8790 東京都足立区中川4-16-29

■NissanConnect ホームページ www.nissanconnect.jp

G4201



NissanConnect サービス 申込書 スカイライン向け

お客様記入欄

お申込みの種別について

1. 新規申込み ※規約書を確認の上ご記入ください

2. 新規申込み (車両注文から半年以上経過) 契約書に同意する

3. サービスを解約する

解約する車両の車台番号

会員ID

お名前	ふりがな	お申込日		年	月	日
	(印)					
契約者	法人名 <small>※法人のお客さまの場合</small>	役職				
			代表者名			
住所	〒					
電話番号 <small>(または携帯番号)</small>	()	—			
Eメール						@

NissanConnect 申込み内容

申込みプラン スタンダードプラン プロパイロットプラン

※サービスご利用料金について
スタンダードプラン(ターボ車):¥6,000(税別)
プロパイロットプラン(HEV車):¥22,000(税別)

お支払い方法(クレジットカード払い 銀行口座振替) ※銀行口座振替をご希望の場合は、別途口座振替手続き用紙を送付いたします。

お支払い方法がクレジットカード払いの方のみご記入ください。
※カード番号の入力は左詰めをお願いします。※日産カードの方で提携ブランド(VISA)カードをお持ちの方は提携ブランドを選択し、4で始まるカード番号をご入力ください。

クレジットカード	カード選択	<input type="radio"/> 日産カード	<input type="radio"/> NICOS	<input type="radio"/> JCB	<input type="radio"/> VISA	<input type="radio"/> AMEX	
	会員番号					カード有効期限 (月/年)	/
	会員氏名 (ローマ字)	カード記載のローマ字氏名を必ずご記入ください			会員ご署名	カードの裏面と同じに限る	

※「2.新規申込み(車両注文から半年以上経過)」を選択した場合

車両情報	車種	陸事(カナ)	分類	カナ	登録ナンバー	
	初度登録年月	年	月	車両登録年月日	年	月 日
	車台番号					← 車検証等をご確認の上記載してください

販社記入

※「1.新規申込み」を選択した場合

注文書番号

近い車体色を○で囲んでください 茶 赤 青 白 銀 グレー 黒

販売会社情報		※数字やアルファベットはわかりやすくご記入ください。	
販売会社名	販売拠点名	販売担当者名	CAコード
電話番号	FAX番号		

G4201



